

**FORMATO EUROPEO
PER IL CURRICULUM
VITAE**

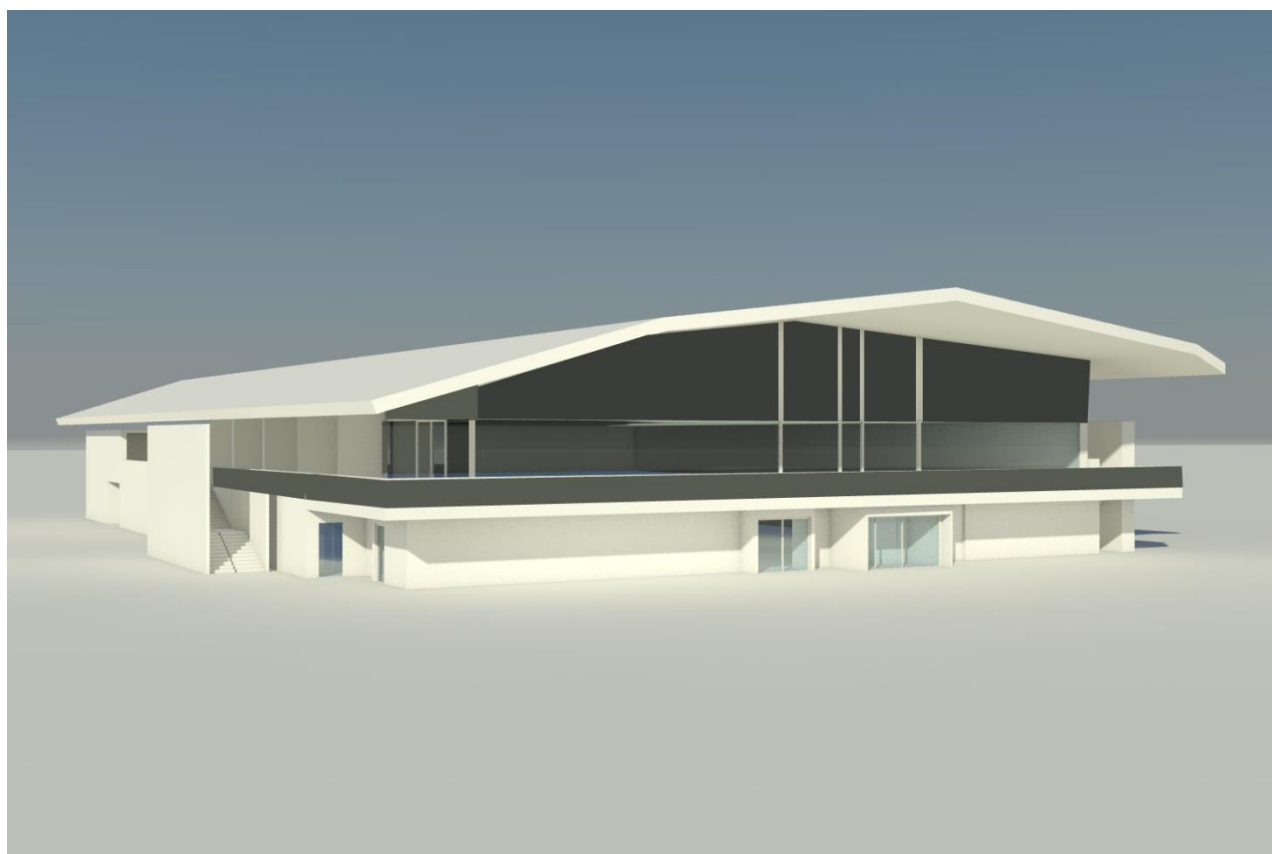

INFORMAZIONI PERSONALI



Nome
Anagrafica
Indirizzo
cittadinanza
Telefono
Fax
E-mail

CLAUDIO FAVALE

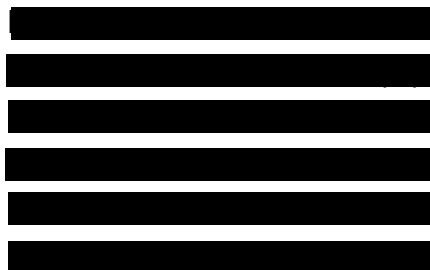

- **Date (2023)**
Incarico in corso
- Nome e indirizzo del datore di lavoro
- Tipo di azienda o settore
- Tipo di impiego
- Principali mansioni e responsabilità
- Importo lavori

Manutenzione straordinaria e Ristrutturazione delle facciate esterne del palazzo Lercari sede del museo diocesano, della residenza vescovile in centro storico ad Albano Laziale

Diocesi di Albano
Piazza Vescovile, 11 - 00040 Albano L. (RM)
Ente religioso
Progettista incaricato
Progettazione e direzione lavori
€ 428.598,00

- **Date (2023)**
Incarico in corso
- Nome e indirizzo del datore di lavoro
- Tipo di azienda o settore
- Tipo di impiego
- Principali mansioni e responsabilità
- Importo lavori

Manutenzione straordinaria e Ristrutturazione delle facciate esterne della palazzina detta dell'Esedra in centro storico ad Albano Laziale. In attesa rilascio N.O. Soprintendenza

Diocesi di Albano
Piazza Vescovile, 1 - 00040 Albano L. (RM)
Ente religioso
Progettista incaricato
Progettazione e direzione lavori
€ 121.356,00

- **Date (2023)**
Incarico concluso
- Nome e indirizzo del datore di lavoro
- Tipo di azienda o settore
- Tipo di impiego
- Principali mansioni e responsabilità
- Importo lavori

Manutenzione straordinaria e Ristrutturazione di un appartamento in centro storico a Nemi

Parrocchia Santa Maria del Pozzo
Piazza Municipio, 1 - 00040 Nemi (RM)
parrocchia
Progettista incaricato
Progettazione e direzione lavori
€ 150.000,00

- **Date (2022)**
Incarico concluso
- Nome e indirizzo del datore di lavoro
- Tipo di azienda o settore
- Tipo di impiego
- Principali mansioni e responsabilità
- Importo lavori

Manutenzione straordinaria e Ristrutturazione di un centro accoglienza e docce della Caritas Diocesana

Caritas Diocesana
Piazza Vescovile, 7 - 00040 Albano Laziale (RM)
Ente di promozione Sociale
Progettista incaricato
Progettazione e direzione lavori
€ 50.000,00

- **Date (2022)**

Realizzazione di n. 3 ville unifamiliari – Aprilia (LT)

Incarico in corso

- Nome e indirizzo del datore di lavoro
 - Tipo di azienda o settore
 - Tipo di impiego
- Principali mansioni e responsabilità
 - Importo lavori

privati
Via Gorizia - 04011 Aprilia (LT)
Incarichi privati
Progettista incaricato
Progettazione e direzione lavori
€ 900.000,00

• Date (2022)**Incarico in corso**

- Nome e indirizzo del datore di lavoro
 - Tipo di azienda o settore
 - Tipo di impiego
- Principali mansioni e responsabilità
 - Importo lavori

Manutenzione straordinaria e Ristrutturazione di un edificio rurale vincolato e sue pertinenze - Città della Pieve (Perugia)

Ferrakal
Roma (RM)
Società di servizi
Progettista incaricato
Progettazione e direzione lavori
€ 500.000,00

• Date (2022)**Incarico in corso**

- Nome e indirizzo del datore di lavoro
 - Tipo di azienda o settore
 - Tipo di impiego
- Principali mansioni e responsabilità
 - Importo lavori

Manutenzione ordinaria, straordinaria e Restauro della chiesa santuario di Santa Maria della Rotonda – Albano Laziale (Roma)

Parrocchia S. Pancrazio
Piazza Duomo - 00040 Albano Laziale (RM)
Ente Religioso
Progettista incaricato
Progettazione e direzione lavori
€ 190.000,00

• Date (2021)**In attesa di Finanziamento**

- Nome e indirizzo del datore di lavoro
 - Tipo di azienda o settore
 - Tipo di impiego
- Principali mansioni e responsabilità
 - Importo lavori

Manutenzione ordinaria e straordinaria chiesa parrocchiale Santa Maria del Pozzo – Nemi (Roma) – N.O. Ente parco e Soprintendenza rilasciati

Parrocchia Santa Maria del pozzo
Piazza Municipio, 1 - 00040 Nemi (RM)
Ente Religioso
Progettista incaricato
Progettista e direzione lavori
€420.488,00

• Date (2021)**Incarico in corso**

- Nome e indirizzo del datore di lavoro
 - Tipo di azienda o settore
 - Tipo di impiego
- Principali mansioni e responsabilità
 - Importo lavori

Manutenzione ordinaria, straordinaria e Ristrutturazione della chiesa parrocchiale dello Spirito Santo - Aprilia (Latina)

Parrocchia dello Spirito Santo
via Francia - 04011 Aprilia (LT)
Ente Religioso
Progettista incaricato
Progettazione e direzione lavori
€ 300.000,00

• Date (2021)**Incarico concluso**

- Nome e indirizzo del datore di lavoro

Manutenzione ordinaria e straordinaria e restauro delle facciate della chiesa collegiata dei Ss. Giovanni Battista ed Evangelista - Nettuno (Roma)

Parrocchia Ss. Giovanni Battista ed Evangelista
Via Ongaro - 00040 Nettuno (RM)

- Tipo di azienda o settore
 - Tipo di impiego
 - Principali mansioni e responsabilità
 - Importo lavori
- Ente Religioso
 Progettista incaricato
 Progettazione e direzione lavori
 € 700.000,00

• **Date (2021)**
Incarico concluso

- Nome e indirizzo del datore di lavoro
 - Tipo di azienda o settore
 - Tipo di impiego
 - Principali mansioni e responsabilità
 - Importo lavori
- Manutenzione ordinaria e straordinaria chiesa parrocchiale SS. Salvatore – Genzano di Roma (Roma)**
 Parrocchia SS. Salvatore
 Via Roma - 00040 Genzano di Roma (RM)
 Ente Religioso
 Progettista incaricato
 direzione lavori
 € 300.000,00

• **Date (2021)**
Incarico concluso

- Nome e indirizzo del datore di lavoro
 - Tipo di azienda o settore
 - Tipo di impiego
 - Principali mansioni e responsabilità
 - Importo lavori
- Manutenzione straordinaria di un edificio Caritas diocesana destinato ad ambulatorio, centro di ascolto e appartamenti sociali (bonus facciate) - Lanuvio (Roma)**
 Diocesi di Albano
 Piazza vescovile, 11 - 00040 albano Laziale (RM)
 Ente Religioso
 Progettista incaricato
 Progettazione e direzione lavori
 € 80.000,00

• **Date (2020)**
Incarico concluso

- Nome e indirizzo del datore di lavoro
 - Tipo di azienda o settore
 - Tipo di impiego
 - Principali mansioni e responsabilità
 - Importo lavori
- Manutenzione straordinaria e Ristrutturazione di un edificio e spogliatoi per l'oratoria della parrocchia Santa Maria Maggiore - Lanuvio (Roma)**
 Parrocchia S. Maria Maggiore
 Via Giovanni XXIII - 00040 Lanuvio (RM)
 Ente Religioso
 Progettista incaricato
 Progettazione e direzione lavori
 € 300.000,00

• **Date (2020)**
Incarico concluso

- Nome e indirizzo del datore di lavoro
 - Tipo di azienda o settore
 - Tipo di impiego
 - Principali mansioni e responsabilità
 - Importo lavori
- Ristrutturazione di un edificio e realizzazione dormitorio per emergenza freddo a Pomezia (loc.tà Torvaianica)**
 Caritas diocesana
 Piazza vescovile - 00041 Albano Laziale (RM)
 Ente Religioso
 Progettista incaricato
 Progettazione e direzione lavori
 € 200.000,00

• **Date (2019-2020)**
Incarico concluso

- Nome e indirizzo del datore di lavoro
 - Tipo di azienda o settore
 - Tipo di impiego
 - Principali mansioni e responsabilità
- Manutenzione straordinaria del villaggio turistico Th Resorto di Pila (Ao)**
 Boschiva Melchiorri
 Via Barbarossa - 00041 Rocca di Papa (RM)
 Azienda privata
 Progettista incaricato

<ul style="list-style-type: none"> • Importo lavori 	<p>Analisi progetto e revisione computi, controllo avanzamento commessa € 500.000,00</p>
<ul style="list-style-type: none"> • Date (2019) Incarico chiuso • Nome e indirizzo del datore di lavoro <ul style="list-style-type: none"> • Tipo di azienda o settore • Tipo di impiego • Principali mansioni e responsabilità <ul style="list-style-type: none"> • Importo lavori 	<p>Manutenzione straordinaria campeggio in località Desenzano sul Garda</p> <p>Boschiva Melchiorri Via Barbarossa - 00041 Rocca di Papa (RM) Azienda privata Progettista incaricato Analisi progetto e revisione computi € 500.000,00</p>
<ul style="list-style-type: none"> • Date (2018) Incarico chiuso • Nome e indirizzo del datore di lavoro <ul style="list-style-type: none"> • Tipo di azienda o settore • Tipo di impiego • Principali mansioni e responsabilità <ul style="list-style-type: none"> • Importo lavori 	<p>Realizzazione di una residenza unifamiliare in località San Martino Buonalbergo (VR)</p> <p>Incarico privato Per conto Boschiva Melchiorri Impresa realizzatrice</p> <p>Revisione progetto, controllo commessa, revisione calcoli statici</p> <p>€ 500.000,00</p>
<ul style="list-style-type: none"> • Date (2018) Incarico in corso • Nome e indirizzo del datore di lavoro <ul style="list-style-type: none"> • Tipo di azienda o settore • Tipo di impiego • Principali mansioni e responsabilità <ul style="list-style-type: none"> • Importo lavori 	<p>Ristrutturazione di un edificio e realizzazione centro di ascolto, uffici, magazzini e appartamenti in co-housing</p> <p>Caritas diocesana Piazza vescovile - 00041 Albano Laziale (RM) Ente Religioso Progettista incaricato Progettazione e direzione lavori € 500.000,00</p>
<ul style="list-style-type: none"> • Date (2018) • Nome e indirizzo del datore di lavoro <ul style="list-style-type: none"> • Tipo di azienda o settore • Tipo di impiego • Principali mansioni e responsabilità <ul style="list-style-type: none"> • Importo lavori 	<p>Realizzazione nuova Chiesa Parrocchiale Santa Caterina da Siena Ardea (RM)</p> <p>Parrocchia S. Caterina da Siena Via delle Scalette - 00040 Ardea (RM) Ente Religioso Responsabile di Commessa, accatastamento e collaudi</p> <p>€ 450.000,00</p>
<ul style="list-style-type: none"> • Date (2017) • Nome e indirizzo del datore di lavoro <ul style="list-style-type: none"> • Tipo di azienda o settore • Tipo di impiego • Principali mansioni e responsabilità <ul style="list-style-type: none"> • Importo lavori 	<p>Realizzazione casa di accoglienza papà separati e uomini soli</p> <p>Caritas Diocesana Piazza vescovile - 00041 Albano Laziale (RM) Ente Religioso Progettista incaricato Progettazione e Direzione Lavori € 250.000,00</p>
<ul style="list-style-type: none"> • Date (2017) 	<p>Realizzazione delle aule per la catechesi nella chiesa del</p>

<ul style="list-style-type: none"> • Nome e indirizzo del datore di lavoro <ul style="list-style-type: none"> • Tipo di azienda o settore • Tipo di impiego • Principali mansioni e responsabilità <ul style="list-style-type: none"> • Importo lavori 	<p>Sacro Cuore a Le Mole di Albano L. Diocesi di Albano Piazza vescovile - 00041 Albano Laziale (RM) Ente Religioso Progettista incaricato Progettazione e Direzione Lavori € 70.000,00</p>
<ul style="list-style-type: none"> • Date (2017) • Nome e indirizzo del datore di lavoro <ul style="list-style-type: none"> • Tipo di azienda o settore • Tipo di impiego • Principali mansioni e responsabilità <ul style="list-style-type: none"> • Importo lavori 	<p>Ristrutturazione appartamento residenziale Diocesi di Albano Piazza vescovile - 00041 Albano Laziale (RM) Ente Religioso Progettista incaricato Progettazione e Direzione Lavori € 70.000,00</p>
<ul style="list-style-type: none"> • Date (2017) • Nome e indirizzo del datore di lavoro <ul style="list-style-type: none"> • Tipo di azienda o settore • Tipo di impiego • Principali mansioni e responsabilità <ul style="list-style-type: none"> • Importo lavori 	<p>Ristrutturazione casa di accoglienza temporanea per minori Diocesi di Albano Piazza vescovile - 00041 Albano Laziale (RM) Ente di carità Progettista incaricato Progettazione e Direzione Lavori € 50.000,00</p>
<ul style="list-style-type: none"> • Date (2016) Incarico in corso • Nome e indirizzo del datore di lavoro <ul style="list-style-type: none"> • Tipo di azienda o settore • Tipo di impiego • Principali mansioni e responsabilità <ul style="list-style-type: none"> • Importo lavori 	<p>Ristrutturazione, miglioramento ambientale, dotazione verde sportivo e ludico, implementazione dell'offerta turistica all'aria aperta Società Campeggi Italiani p. A. Via Romagna - 00040 Ardea (RM) Società per Azioni privata Consulente urbanistico, ambientale e Progettista incaricato Progettazione e Direzione Lavori € 1.000.000,00</p>
<ul style="list-style-type: none"> • Date (2016) Incarico in corso • Nome e indirizzo del datore di lavoro <ul style="list-style-type: none"> • Tipo di azienda o settore • Tipo di impiego • Principali mansioni e responsabilità <ul style="list-style-type: none"> • Importo lavori 	<p>Realizzazione nuova chiesa parrocchiale Sacra famiglia di Nazareth - Albano PARROCCHIA SACRA FAMIGLIA DI NAZARETH Via delle pesche - 00041 Albano Laziale (RM) Ente Religioso Progettista incaricato Progettazione e Direzione Lavori € 450.000,00</p>
<ul style="list-style-type: none"> • Date (2016) • Nome e indirizzo del datore di lavoro <ul style="list-style-type: none"> • Tipo di azienda o settore • Tipo di impiego 	<p>Ristrutturazione chiesa parrocchiale S. Michele Arcangelo - Pomezia PARROCCHIA S. MICHELE ARCANGELO Via Jacopo da Lentini - 00040 Pomezia (RM) Ente Religioso Progettista incaricato</p>

- Principali mansioni e responsabilità
 - Importo lavori
- Progettazione e Direzione Lavori
€ 200.000,00
- **Date (2016)**
- Nome e indirizzo del datore di lavoro
 - Tipo di azienda o settore
 - Tipo di impiego
 - Principali mansioni e responsabilità
 - Importo lavori
- Manutenzione straordinaria e restyling cappella immacolata Concezione convento Clarisse - Albano**
CONVENTO SUORE CLARISSE (SCV)
Piazza Pia - 00041 Albano Laziale (RM)
Ente Religioso
Progettista incaricato
Progettazione e Direzione Lavori
€ 200.000,00
- **Date (2016)**
- Realizzazione Palasport - Piancastagnaio**
- Nome e indirizzo del datore di lavoro
 - Tipo di azienda o settore
 - Tipo di impiego
 - Principali mansioni e responsabilità
 - Importo lavori
- COMUNE DI PIANCASTAGNAIO
Viale Gramsci - 53025 Piancastagnaio (Si)
Ente Pubblico locale
Progettista incaricato
Progettazione preliminare e variante urbanistica
€ 3.500.000,00 (1° stralcio Funzionale: € 2.000.000,00)
- **Date (2015)**
- incarico responsabile del procedimento per il rilascio dei pareri e delle autorizzazioni ambientali in sub delega**
- Nome e indirizzo del datore di lavoro
 - Tipo di azienda o settore
 - Tipo di impiego
 - Principali mansioni e responsabilità
 - Importo lavori
- Comune di Rignano Flaminio
Piazza IV Novembre, 1 – Rignano Flaminio
Ente Pubblico
tecnico incaricato
rilascio pareri ed autorizzazioni
€ 1.900,00
- **Date (2015)**
- Sopralluogo, verifiche documentali urbanistiche ed edilizie presso il Comune di Anzio redazione di perizia giurata dell'immobile sito nel Comune di Anzio, località Lido di Cincinnato, via Peneo n° 10, piano terra, int. 5f**
- Nome e indirizzo del datore di lavoro
 - Tipo di azienda o settore
 - Tipo di impiego
 - Principali mansioni e responsabilità
 - Importo lavori
- Fondazione Opera P. Pio
S. Giovanni Rotondo
Ente Religioso
tecnico incaricato
ricostruzione tecnica e presentazione documenti redazione perizia
€ 15.000,00
- **Date (2015)**
- Pratiche di rilascio nulla osta idrogeologico casa privata nel comune di Aprilia**
- Nome e indirizzo del datore di lavoro
 - Tipo di azienda o settore
 - Tipo di impiego
 - Principali mansioni e responsabilità
 - Importo lavori
- Proprietà privata
Via Filarete, 203 - Roma
privato
tecnico incaricato
ricostruzione tecnica e presentazione documenti
€ 10.000,00
- **Date (2014)**
- Ricerca e rilievo e tracciamento delle linee Gran Turismo intercomunali – Roma**
- Nome e indirizzo del datore di lavoro
 - Tipo di azienda o settore
 - Tipo di impiego
- Cons. Capitolium SCARL
Via Viggiano, 181 - 00178 Roma
Consorzio privato - Roma
Consorzio tra aziende del settore trasporto

- Principali mansioni e responsabilità
 - Importo lavori
- Progettista incaricato
Progettazione e Direzione Lavori
€ 10.000,00
- **Date (2014)**
 - Nome e indirizzo del datore di lavoro
 - Tipo di azienda o settore
 - Tipo di impiego
- “risanamento delle abitazioni dei centri storici minori del lazio – piazza del municipio, via del municipio nel comune di Nemi”**
Comune di Nemi
Piazza del Municipio – Nemi
Ente Pubblico
DLL incaricato
Direzione Lavori
€ 300.000,00
- Principali mansioni e responsabilità
 - Importo lavori
- Rilievo e analisi lesioni – manutenzione ordinaria della facciata Chiesa del SS. Sudario dei piemontesi – Roma**
ORDINARIATO MILITARE
Salita del Grillo - Roma
Ente Religioso
Progettista incaricato
Progettazione e Direzione Lavori
€ 30.000,00
- **Date (2013)**
 - Nome e indirizzo del datore di lavoro
 - Tipo di azienda o settore
 - Tipo di impiego
- Realizzazione nuova chiesa parrocchiale S. Gaetano da Thiene - Ardea**
DIOCESI DI ALBANO
Piazza della Rotonda - 00041 Albano Laziale (RM)
Ente Religioso
Progettista incaricato
Progettazione e Direzione Lavori
€ 2.000.000,00
- Principali mansioni e responsabilità
 - Importo lavori
- Manutenzione straordinaria Casa Parrocchiale S. Giacomo – Nettuno**
DIOCESI DI ALBANO
Piazza della Rotonda - 00041 Albano Laziale (RM)
Ente Religioso
Progettista incaricato
Progettazione e Direzione Lavori
€ 80.000,00
- **Date (2013)**
 - Nome e indirizzo del datore di lavoro
 - Tipo di azienda o settore
 - Tipo di impiego
- Manutenzione straordinaria tetto Chiesa S. Lorenzo Martire – Marina di Ardea**
DIOCESI DI ALBANO
Piazza della Rotonda - 00041 Albano Laziale (RM)
Ente Religioso
Progettista incaricato
Progettazione e Direzione Lavori
€ 70.000,00
- Principali mansioni e responsabilità
 - Importo lavori
- Realizzazione di una nuova piazza-giardino e studio della viabilità del quadrante edilizio “pietreta” - Montelanico**
Gemini appalti (appalto integrato del comune di Montelanico)
Contrada scuola - 00040 Sgurgola (FR)
Ente Pubblico
Progettista incaricato
- **Date (2012)**
 - Nome e indirizzo del datore di lavoro
 - Tipo di azienda o settore
 - Tipo di impiego

- Principali mansioni e responsabilità
 - Importo lavori

Progettazione e Direzione Lavori
€ 220.000,00

- **Date (2008)**

Restauro e riconversione d'uso della chiesa di S.M.delle Grazie adibita ad auditorium- Albano Laziale

 - Nome e indirizzo del datore di lavoro
 - Tipo di azienda o settore
 - Tipo di impiego

DIOCESI DI ALBANO
Piazza della Rotonda - 00041 Albano Laziale (RM)
Ente Religioso
Progettista incaricato

 - Principali mansioni e responsabilità
 - Importo lavori

Progettazione e Direzione Lavori
€ 680.000,00

- **Date (2008)**

Intervento di risanamento e riqualificazione del centro di formazione professionale provinciale "Adriatico"

 - Nome e indirizzo del datore di lavoro
 - Tipo di azienda o settore
 - Tipo di impiego

CAPITALE LAVORO S.p.a.
Via dei monti lessini 6, Roma
Azienda Pubblica
Progettista incaricato

 - Principali mansioni e responsabilità
 - Importo lavori

Redazione progetto (Architettonico –impiantistico) definitivo ed esecutivo.
€ 445.000,00

- **Date (2007)**

Progettazione di opera pubblica da realizzarsi con "leasing operativo" giunto D. Lgs 163/2006 - Costruzione di una scuola media in zona 167 nel Comune di Aprilia

 - Nome e indirizzo del datore di lavoro
 - Tipo di azienda o settore
 - Tipo di impiego

EDIL WORK 2 srl
Via Emilio de' Cavalieri 7 – 00198 Roma
Società privata
Progettista incaricato

 - Principali mansioni e responsabilità
 - Importo lavori

- Studio economico finanziario di gestione, progettazione esecutiva e direzione lavori
€ 6.500.000,00

- **Date (2006-2007)**

Realizzazione di nuovi marciapiedi nel tratto urbano della via Nettunense

 - Nome e indirizzo del datore di lavoro
 - Tipo di azienda o settore
 - Tipo di impiego

COMUNE DI CASTELGANDOLFO
Piazza della Libertà, 7 – 00040 Castel Gandolfo (RM)
Pubblica Amministrazione
Progettista

 - Principali mansioni e responsabilità
 - Importo lavori

Progettazione preliminare, definitiva, esecutiva e direzione lavori
€ 53.000,00

- **Date (2006-2007)**

Opere di recupero ed arredo urbano

 - Nome e indirizzo del datore di lavoro
 - Tipo di azienda o settore
 - Tipo di impiego

COMUNE DI MONTEPORZIO CATONE
Via Roma, 5 – Monteporzio Catone (RM)
Pubblica Amministrazione
Coprogettista

 - Principali mansioni e responsabilità
 - Importo lavori

Progettazione preliminare, definitiva, esecutiva e direzione lavori
€ 98.000,00

- **Date (2006-2007)**

Realizzazione di un distributore carburante per autotrazione ed autolavaggio nel Comune di Fabrica di Roma (VT), SP Falerina km. 9,400

 - Nome e indirizzo del datore di lavoro

CANCELLIERI CARBURANTI SRL
S.S. Cassia, km 65,700 – 01013 Cura di Vetralla (VT)

- Tipo di azienda o settore
 - Tipo di impiego
 - Principali mansioni e responsabilità
 - Importo lavori
- Società Petrolifera
Progettista
Progettazione preliminare, definitiva, esecutiva e direzione lavori
€ 2.000.000,00
- **Date (2006-2007)**
- Realizzazione della chiesa di S. Agostino – località Campo Ascolano (Torvaianica) – Comune di Pomezia, (RM)***
DIOCESI DI ALBANO
Piazza della Rotonda - 00041 Albano Laziale (RM)
Ente Religioso
Consulente
Responsabile del procedimento – Responsabile dei Lavori
€ 1.400.000,00
- Nome e indirizzo del datore di lavoro
 - Tipo di azienda o settore
 - Tipo di impiego
 - Principali mansioni e responsabilità
 - Importo lavori
- Recupero delle facciate, nuova scala di sicurezza del fabbricato storico-monumentale sede del Seminario Vescovile di Albano***
DIOCESI DI ALBANO
Piazza della Rotonda - 00041 Albano Laziale (RM)
Ente Religioso
Progettista
Redazione del Piano del Colore, progetto esecutivo scala di sicurezza e Direzione Lavori
€ 500.000,00
- **Date (2006-2007)**
- Opere di ampliamento di un edificio a destinazione d'uso residenziale sito nel Comune di Aprilia (LT)***
DON FRANCO MARANDO
Via Campoleone Stazione, 65 – Aprilia (LT)
Committente Privato
Progettista
Progettazione preliminare, definitiva, esecutiva e Direzione Lavori
€ 100.000,00
- Nome e indirizzo del datore di lavoro
 - Tipo di azienda o settore
 - Tipo di impiego
 - Principali mansioni e responsabilità
 - Importo lavori
- Nuova Chiesa di S. Gabriele località Bellavista – Comune di Lanuvio, (RM)***
DIOCESI DI ALBANO
Piazza della Rotonda - 00041 Albano Laziale (RM)
Ente Religioso
Progettista
Istruzione variante urbanistica, progetto preliminare, definitivo, esecutivo e Direzione Lavori
€ 1.400.000,00
- **Date (2003-2007)**
- Realizzazione di campetti polivalenti in varie circoscrizioni comunali***
COMUNE DI GUIDONIA MONTECELIO
Piazza Giacomo Matteotti, 20 – 00012 Guidonia Montecelio (RM)
Pubblica Amministrazione
Consulente
Redazione dello studio di prefattibilità
€ 1.000.000,00
- Nome e indirizzo del datore di lavoro
 - Tipo di azienda o settore
 - Tipo di impiego
 - Principali mansioni e responsabilità
 - Importo lavori
- Realizzazione, omologazione, collaudo di una pista go-kart ed impianti ricettivi e di servizio nel Comune di Aprilia, località Vallelata***
ASI SUD SRL
Via delle Valli, 37 – 04011 Aprilia (LT)

- Tipo di azienda o settore
 - Tipo di impiego
 - Principali mansioni e responsabilità
 - Importo lavori
- Date (2005-2006)**
- Nome e indirizzo del datore di lavoro
 - Tipo di azienda o settore
 - Tipo di impiego
 - Principali mansioni e responsabilità
 - Importo lavori
- Date (2003)**
- Nome e indirizzo del datore di lavoro
 - Tipo di azienda o settore
 - Tipo di impiego
 - Principali mansioni e responsabilità
 - Tipo di azienda o settore
 - Importo lavori
- Date (2002)**
- Nome e indirizzo del datore di lavoro
 - Tipo di azienda o settore
 - Tipo di impiego
 - Principali mansioni e responsabilità
 - Importo lavori

Committente privato
Coprogettista
Istruzione variante urbanistica, progetto esecutivo, collaudo tecnico-amministrativo, collaudo Commissione Provinciale Pubbico Spettacolo
€ 500.000,00

Opere di recupero e consolidamento di un fabbricato storico sito nel quartiere S. Lorenzo – Roma

EUROCOF-MARAZZOTTI SRL
Via di Tor Vergata, 426 - 00133 Roma

Società di servizi
Coprogettista

Progettazione preliminare, definitiva, esecutiva, opere civili, impiantistiche e strutturali – Collaudo tecnico amministrativo
€ 450.000,00

Redazione della perizia di variante n°4 del progetto esecutivo del Nuovo Cargo City, 1° Modulo Funzionale - Opere necessarie per l'entrata in esercizio del magazzino Cargo – Aeroporto "Leonardo da Vinci" – Fiumicino

ADR Engineering Spa
Viale di Traiano – Fiumicino (RM)

Società aeroportuale
Collaborazione con la Società Consulente incaricata

Progetto esecutivo
Società aeroportuale
€ 2.367.660,00

Chiesa parrocchiale della Resurrezione ad Aprilia (Lt), località Montarelli

DIOCESI DI ALBANO
Piazza della Rotonda – 00041 Albano Laziale (RM)

Ente Religioso
Coprogettista

Redazione del progetto preliminare, definitivo, esecutivo – opere civili e impiantistiche.
€ 1.500.000,00

ESPERIENZA LAVORATIVA:

PIANIFICAZIONE TERRITORIALE ED URBANISTICA:

- **Date (2021)**
 - **Nome e indirizzo del datore di lavoro**
 - **Tipo di azienda o settore**
 - **Tipo di impiego**
 - **Principali mansioni e responsabilità**
 - **Date (2009)**
 - **Nome e indirizzo del datore di lavoro**
 - **Tipo di azienda o settore**
 - **Tipo di impiego**
 - **Principali mansioni e responsabilità**
 - **Date (2008)**
 - **Nome e indirizzo del datore di lavoro**
 - **Tipo di azienda o settore**
 - **Tipo di impiego**
 - **Principali mansioni e responsabilità**
 - **Date (2007)**
 - **Nome e indirizzo del datore di lavoro**
 - **Tipo di azienda o settore**
 - **Tipo di impiego**
 - **Principali mansioni e responsabilità**
 - **Date (2006-2007)**
 - **Nome e indirizzo del datore di lavoro**
 - **Tipo di azienda o settore**
 - **Tipo di impiego**
 - **Principali mansioni e responsabilità**
- Linee guida piano di rigenerazione urbana
COMUNE DI ARDEA (RM)**
- Azienda Pubblica
Progettista incaricato
REDAZIONE RELAZIONE E LINEE GUIDA .**
- Piano di zona e P.E.E.P. nel Comune di Valmontone
COMUNE DI VALMONTONE (RM)
Via Nazionale 5, 00038 (RM)
Azienda Pubblica
Progettista incaricato**
1. RICOSTRUZIONE DOCUMENTALE, ANALISI E PREPARAZIONE DELLO START-UP DEL PIANO DI EDILIZIA ECONOMICA E POPOLARE IN LOCALITA' COLLE DELLA VECCHIA NEL TERRITORIO COMUNALE DI VALMONTONE
 2. COORDINAMENTO DELLE FASI DI AVVIO E GESTIONE IN NOME E PER CONTO DELL'AMM.NE COMUNALE DI VALMONTONE DELLE FASI DI REALIZZAZIONE DEL PGM.
 3. VERIFICA DELLA FATTIBILITA' DI ADDENSAMENTO RESIDENZIALE FATTI SALVI IL RISPETTO DEGLI STD DI LEGGE E LA NON PROCRASTINABILITA' DELL'INTERVENTO REALIZZATIVO COME ALLO STATO DEFINITO.
- Nuovo Piano Regolatore generale di Montopoli di Sabina
COMUNE DI MONTOPOLI DI SABINA (RI)
Piazza comunale 2, 02034 (RI)
Azienda Pubblica
Capogruppo team di progettazione
Redazione del nuovo piano regolatore comunale**
- a. Rilancio del patto territoriale di Pomezia – Attività di ricognizione progettuale
b. Realizzazione della via Francigena in territorio regionale**
- AGENZIA SVILUPPO LAZIO SPA
Via Bellini, 8 - Roma
Ente pubblico
Consulente senior**
- a. Elaborazione del documento di sintesi sulle esigenze progettuali pervenute dal T territorio;
 - b. Supporto tecnico alla realizzazione del masterplan e dell'abaco tecnologico alla cabina di regia regionale;
- Nuovo PTPG – Piano Territoriale provinciale Generale
PROVINCIA DI ROMA
Via Pianciani, 22 - Roma
Pubblica Amministrazione
Consulente senior**
- Rilievo dei siti dimessi e/o in dismissione da ricollocare nel Piano delle nuove direzionalità provinciali

- **Date (2005-2006)**
 - Nome e indirizzo del datore di lavoro
 - Tipo di azienda o settore
 - Tipo di impiego
 - Principali mansioni e responsabilità
- Redazione del Piano di Recupero e del Colore**
 COMUNE DI CASTROCIELO (FR)
- Pubblica Amministrazione
 Coprogettista
 Progettazione Piano di recupero urbano
- **Date (2003)**
- Programma per la formazione di interventi integrati di valorizzazione e sviluppo degli insediamenti storici della Provincia di Roma - PRO.V.I.S. ai sensi del**
- **Bando per il finanziamento di programmi e progetti che riguardano interventi ed iniziative volte al recupero, alla salvaguardia, alla rivitalizzazione, alla valorizzazione ed alla riqualificazione delle zona A di PRG e degli insediamenti storici di cui all'art. 60 della L. 38/99". Progetto non finanziato**
 - **Proposta preliminare di intervento di cui alla D.G.R. 30 aprile 2004 n. 354 "Bando di concorso per il recupero ed il risanamento delle abitazioni nei centri storici minori del Lazio. Progetto finanziato**
- Nome e indirizzo del datore di lavoro
 - Tipo di azienda o settore
 - Tipo di impiego
- Principali mansioni e responsabilità
- COMUNE DI MONTEFLAVIO
 Via IV Novembre, 24 – 00010 Monteflavio (RM)
- Pubblica Amministrazione
 Coprogettista
 Redazione Progetto preliminare
- **Date (2003)**
- Programma per la formazione di interventi integrati di valorizzazione e sviluppo degli insediamenti storici della Provincia di Roma - PRO.V.I.S. ai sensi del Bando per il finanziamento di programmi e progetti che riguardano interventi ed iniziative volte al recupero, alla salvaguardia, alla rivitalizzazione, alla valorizzazione ed alla riqualificazione delle zona A di PRG e degli insediamenti storici di cui all'art. 60 della L. 38/99". Progetto finanziato**
- Nome e indirizzo del datore di lavoro
 - Tipo di azienda o settore
 - Tipo di impiego
- Principali mansioni e responsabilità
- COMUNE DI MONTEPORZIO CATONE
 Via Roma, 5 – Monteporzio Catone (RM)
- Pubblica Amministrazione
 Coprogettista
 Redazione Progetto preliminare
- **Date (2003)**
- Programma per la formazione di interventi integrati di valorizzazione e sviluppo degli insediamenti storici della Provincia di Roma - PRO.V.I.S. ai sensi del Bando per il finanziamento di programmi e progetti che riguardano interventi ed iniziative volte al recupero, alla salvaguardia, alla rivitalizzazione, alla valorizzazione ed alla riqualificazione delle zona A di PRG e degli insediamenti storici di cui all'art. 60 della L. 38/99". Progetto finanziato**
- Nome e indirizzo del datore di lavoro
 - Tipo di azienda o settore
 - Tipo di impiego
- Principali mansioni e responsabilità
- COMUNE DI ROCCA DI PAPA
 Corso Costituente, 26 – Rocca di Papa (RM)
- Pubblica Amministrazione
 Coprogettista
 Redazione Progetto preliminare
- **Date (2002)**
- Attività di studio, progettazione, coordinamento e gestione**
- Nome e indirizzo del datore di lavoro
 - Tipo di azienda o settore
- COMUNE DI PONTECORVO
 Pubblica Amministrazione

- Tipo di impiego Progettista e Consulente
 - Principali mansioni e responsabilità Studio di recupero e risanamento puntuale del Centro Storico di Pontecorvo e piano urbano della mobilità
Studi propedeutici ed incontri con le associazioni di categoria per la realizzazione della filiera produttiva del prodotto tipico di Pontecorvo “peperone corno di bue di Pontecorvo”
Coordinamento e gestione del gruppo di progettazione che ha elaborato la proposta di “Finanza di Progetto” per la realizzazione di un parcheggio multipiano con soprastante centro congressi, multisala e servizi (locali di gestione dell’impianto, ristorante e bar).
Nella proposta era stato considerato tutto il sistema della gestione della mobilità e dei parcheggi nel centro storico.
- Date (2001)** ***Studio di prefattibilità, nell’ambito dei programmi STU (Società di Trasformazione Urbana), relativo all’individuazione del nuovo polo ospedaliero di bacino unitamente alla seconda stazione FFSS ed alla rivisitazione delle dorsali di traffico autoveicolare insistenti sul centro storico del Comune di Formia.***
- Nome e indirizzo del datore di lavoro AGENZIA SVILUPPO LAZIO
Via Bellini, 8 - Roma
 - Tipo di azienda o settore Ente Pubblico
 - Tipo di impiego Consulente senior
 - Principali mansioni e responsabilità Redazione del progetto di prefattibilità
- Date (2001)** ***Valutazione degli effetti paesistici, ambientali e di salvaguardia della salute in relazione all’impianto di un elettrodotto, in relazione al progetto T.A.V.***
- Nome e indirizzo del datore di lavoro COMUNE DI SAN CESAREO
 - Tipo di azienda o settore Pubblica Amministrazione
 - Tipo di impiego Consulente senior
 - Principali mansioni e responsabilità Realizzazione e redazione di studio impatto ambientale

Consulenze EE.PP ed Enti Religiosi:

- **Date (2022-2024)**
 - Nome e indirizzo del datore di lavoro
 - Tipo di azienda o settore
 - Tipo di impiego
 - Principali mansioni e responsabilità
 - **Date (2012-2017)**
 - Nome e indirizzo del datore di lavoro
 - Tipo di azienda o settore
 - Tipo di impiego
 - Principali mansioni e responsabilità
 - **Date (2015/2016)**
 - Nome e indirizzo del datore di lavoro
 - Tipo di azienda o settore
 - Tipo di impiego
 - Principali mansioni e responsabilità
 - **Date (2013- 2014)**
 - Nome e indirizzo del datore di lavoro
 - Tipo di azienda o settore
 - Tipo di impiego
 - Principali mansioni e responsabilità
 - **Date (2011)**
 - Nome e indirizzo del datore di lavoro
 - Tipo di azienda o settore
 - Tipo di impiego
 - Principali mansioni e responsabilità
- Tecnico consulente verifica finanziabilità ai sensi del POR-FESR dei progetti esecutivi e di variante**
SVILUPPO TOSCANA
Viale G. Matteotti, 60 – 50132 Firenze (FI)
Ente Regionale
Tecnico consulente
Verifica dei progetti presentati e rilascio pareri tecnici atti al finanziamento, tra l'altro:
- infrastrutture e mobilità sostenibile
 - PIU
 - Azioni 4.6
 - Restauri urbani e monumentali OG2
- già Tecnico consulente oggi Direttore ufficio Beni Culturali e Edilizia di Culto**
DIOCESI DI ALBANO
Piazza Vescovile – 00040 Albano L. (RM)
Ente Religioso
Tecnico convenzionato
Supervisione e gestione attività di realizzazione, manutenzione ordinaria e straordinaria immobili di proprietà diocesana.
Censimento ed accatastamenti. Gestione delle opere d'arte e dei beni monumentali
- Dirigenza III^A area tecnica e governo del territorio**
Interim ragioneria e affari generali
COMUNE DI GENZANO DI ROMA
– Genzano di Roma (Roma)
Pubblica amministrazione
dirigente
dirigente LLPP, manutenzione, Ambiente, Urbanistica ed Edilizia Privata, RASA della CUC
- Dirigenza settore ambiente ed infrastrutture, LL. PP. , patrimonio e S.U.A.P**
Interim Urbanistica, esperto ambientale
COMUNE DI RIGNANO FLAMINIO
– Rignano Flaminio (Roma)
Pubblica amministrazione
D3 con posizione Organizzativa
dirigente uffici ambiente ed infrastrutture, LL. PP. , patrimonio e S.U.A.P
- Dirigenza settore LL. PP..**
COMUNE DI MONTE COMPATRI
Corso P. Martini – Monte Compatri (Roma)
Pubblica amministrazione
D3 con posizione Organizzativa
Consulente/dirigente uffici LLPP
- supervisione tecnica alla progettazione preliminare, definitiva ed esecutiva per la realizzazione di palestra polivalente omologata per campionati nazionali di basket e pallavolo, località Laghetto, importo delle opere € 1.000.000,00

- **Date (2006-2009)**
 - Nome e indirizzo del datore di lavoro
 - Tipo di azienda o settore
 - Tipo di impiego
 - Principali mansioni e responsabilità
- Dirigenza settore ambiente ed infrastrutture, LL. PP. , patrimonio e S.U.A.P.**
 Comune di Fonte Nuova
 Via Machiavelli, 1 – Fonte Nuova (RM)
 Pubblica Amministrazione
 D3 con posizione Organizzativa
 - Progettazione preliminare definitiva ed esecutiva per la realizzazione delle opere di sistemazione ed ampliamento dell'impianto sportivo "Tor Lupara", importo delle opere € 1.850.000,00
 - Progettazione preliminare definitiva ed esecutiva per la realizzazione delle opere di sistemazione ed ampliamento dell'impianto sportivo "S. Lucia", importo delle opere € 500.000,00
 - Progettazione preliminare per la realizzazione di opere di sistemazione a parco pubblico di un'area sita in via Liguria, località S. Lucia, importo delle opere € 978.000,00
- **Date (2007-2008)**
- Nome e indirizzo del datore di lavoro
 - Tipo di azienda o settore
 - Tipo di impiego
- Principali mansioni e responsabilità
- Membro esterno della commissione edilizia come esperto in materia paesaggistico ambientale ai sensi della Legge Regionale 59/95 e s.m.i.**
 COMUNE DI LANUVIO
 Via Roma 20, Lanuvio (RM)
 Azienda Pubblica
 Consulente
- **Date (2003-2004)**
- Nome e indirizzo del datore di lavoro
 - Tipo di azienda o settore
 - Tipo di impiego
- Principali mansioni e responsabilità
- Dirigenza settore ambiente ed infrastrutture, LL. PP. , patrimonio e S.U.A.P.**
 COMUNE DI VIGNANELLO
 Corso Matteotti, 12 – 01039 Vignanello (VT)
 Pubblica amministrazione
 Consulente senior con funzioni dirigenziali
 Analisi tecnico urbanistica e redazione di parere pro-veritate al riguardo di una richiesta privata di realizzazione a residenziale a completamento di piano attuativo residenziale.
 Consulente/dirigente uffici LLPP; Urbanistica; SUAP
- **Date (2003-2004)**
- **Consulente del Sindaco e degli Assessori alle AAPP ed LLPP**
 - **Consulente dell'Assessore AAPP**
 - **Coordinamento e gestione del gruppo di progettazione proposta "Finanza di Progetto" per la realizzazione di una caserma della Guardia di Finanza (comando di Brigata) ed una caserma dei carabinieri (tenenza)**
 - **Studio, coordinamento e gestione attività di progettazione**
- Nome e indirizzo del datore di lavoro
 - Tipo di azienda o settore
 - Tipo di impiego
- Principali mansioni e responsabilità
- COMUNE DI LADISPOLI
 Piazza G. Falcone – Ladispoli (Roma)
 Pubblica Amministrazione
 Consulente senior con funzioni dirigenziali
 Gestione e coordinamento attività relative ai finanziamenti ed ai rapporti con le Amministrazioni Regionali e Provinciali.
 Start-up e la gestione dello Sportello Unico alle Attività Produttive
 Coordinamento e gestione del gruppo di progettazione
 Studio, coordinamento e gestione delle attività atte alla realizzazione di una scuola elementare da realizzarsi ad opera di privati e ceduta all'Ente con il sistema del leasing operativo
- **Date (1998-2000)**
- Nome e indirizzo del datore di lavoro
 - Tipo di azienda o settore
- Principali mansioni e responsabilità
- Tecnico convenzionato in qualità di dirigente**
 COMUNE DI APRILIA
 Piazza Roma – 04011 Aprilia (LT)
 Pubblica Amministrazione

- Tipo di impiego Tecnico convenzionato con funzioni dirigenziali
- Principali mansioni e responsabilità
 - Dirigente settore Trasporti e reti infrastrutturali: ha portato il settore al raggiungimento del tetto, stabilito dalla LR 30/98, del 35% di utile d'esercizio (solo il Comune di Albano e la Metropolitana romana hanno ottenuto il medesimo obiettivo) in due anni: dal precedente 12% all'attuale 47%
 - Responsabile Sportello Unico per le Attività Produttive: lo SUAP di Aprilia è stato, in quel periodo, l'unico operante ed attivo nell'intera provincia di Latina, oltre ad essere tra i primi in tutto il Lazio. Nel rispetto dei tempi di risposta stabiliti dal DPR 447/98 e successivamente ribaditi dal DPR 440/00, lo SUAP di Aprilia ha licenziato progetti di bonifica e riavvio di impianti industriali dismessi, al contempo ha sottoscritto convenzioni con gli Enti coinvolti nei provvedimenti autorizzatori allo scopo di snellire e semplificare gli iter, nel rispetto delle vigenti leggi e normative.

Attività di Docenza

- **Date (2014 – 2015)**
- (2013 – 2014)**
- (2012 – 2013)**
- (2011 – 2012)**
- (2010– 2011)**
- (2009 – 2010)**
- (2008 – 2009)**
- (2007 – 2008)**
- Nome e indirizzo del datore di lavoro
- Tipo di azienda o settore
- Tipo di impiego
- Principali mansioni e responsabilità

Facoltà di Architettura - Corso di Tecnologia dell'Architettura

UNIVERSITA' DEGLI STUDI "ROMA TRE"

Azienda Pubblica

Incarico di Docenza a contratto

- a) Progettazione di strutture in acciaio e tecnologia
- b) Redazione della progettazione preliminare, definitiva, esecutiva, direzione lavori
- c) Progettazione antincendio e accessibilità

UNIVERSITA' DEGLI STUDI di ROMA " La Sapienza"

correlatore di una tesi di laurea in Tecnologia dell'Architettura, avente come oggetto la copertura di un centro natatorio sportivo e ludico ed una piazzetta-centro polivalente di quartiere dislocato su tre livelli sopra terra e due interrati.

UNIVERSITA' DEGLI STUDI di ROMA " La Sapienza"

Ha collaborato con la Facoltà di Architettura della Università di Roma "La Sapienza", corso di "Tecnologia dei materiali da costruzione (Prof. I.M. Greco), presso cui ha svolto conferenze avente come tema le Strutture in Acciaio e la Qualità.

UNIVERSITA' DEGLI STUDI "ROMA TRE"

Ha collaborato con la Facoltà di Architettura della Terza Università di Roma, corso di "Tecnologia dei materiali da costruzione (Prof. I. M. Greco), presso cui ha svolto conferenze avente come tema le Strutture in Acciaio e la Qualità.

UNIVERSITA' DEGLI STUDI "ROMA TRE"

correlatore di una tesi di laurea in Architettura, avente come oggetto la progettazione del museo/acquario del mare mediterraneo per il porto di Civitavecchia.

ISTRUZIONE E FORMAZIONE

- Date (1981)
- Nome e tipo di istituto di istruzione o formazione
 - Principali materie / abilità professionali oggetto dello studio
 - Qualifica conseguita
 - Livello nella classificazione nazionale (se pertinente)
- Date (1990)
- Nome e tipo di istituto di istruzione o formazione
 - Principali materie / abilità professionali oggetto dello studio
 - Qualifica conseguita

LAUREA IN ARCHITETTURA votazione 107/110
UNIVERSITA' DEGLI STUDI DI ROMA "LA SAPIENZA"

Tecnologia dell'architettura

Dottore in Architettura

Vecchio ordinamento

ORDINE DEGLI ARCHITETTI DELLA PROVINCIA DI LATINA

Iscrizione all'albo degli Architetti di Latina n° 418

Architetto

CORSI DI FORMAZIONE

- Date (1992)
- Nome e tipo di istituto di istruzione o formazione
- Date (2009)
- Nome e tipo di istituto di istruzione o formazione
- Date (2009)
- Nome e tipo di istituto di istruzione o formazione

Corso di Welding engineer

Istituto Italiano della Saldatura

Corso sull'uso strutturale del legno

Promo_legno

Conferenze di servizi e accordi di programma

Format srl – centro studi ricerche e formazione

**CAPACITÀ E COMPETENZE
PERSONALI**

LINGUE STRANIERE

SPAGNOLO

- Capacità di lettura
- Capacità di scrittura
- Capacità di espressione orale

BUONO

BUONO

BUONO

CAPACITÀ E COMPETENZE
RELAZIONALI

CAPACITÀ ORGANIZZATIVA DEL LAVORO DI SQUADRA, COORDINAMENTO E AMMINISTRAZIONE DEGLI ADDETTI AI LAVORI, RAGGIUNGIMENTO OBIETTIVI

CAPACITÀ E COMPETENZE
ORGANIZZATIVE

CAPACITÀ DI GESTIONE E REALIZZAZIONE STRUTTURE E IMPIANTI COMPLESSI; CAPACITÀ DI GESTIONE E REALIZZAZIONE DI STRUMENTI URBANISTICI E TERRITORIALI COMPLESSI

CAPACITÀ E COMPETENZE
TECNICHE

CONOSCENZA ED UTILIZZO DEI SEGUENTI SISTEMI INFORMATICI:
SISTEMA OPERATIVO WINDOWS
SOFTWARE APPLICATI QUALI EXCEL, WORD, AUTOCAD

CAPACITÀ E COMPETENZE
ARTISTICHE

MUSICA, SCRITTURA, DISEGNO, SCULTURA E FOTOGRAFIA
CAPACITÀ ORGANIZZATIVA DI EVENTI CULTURALI E ARTISTICI (MOSTRE D'ARTE, SATIRA, FUMETTO E FOTOGIORNALISMO) – RASSEGNE ARTISTICHE DEL COMUNE DI APRILIA ANNI 1992-'93-'94

ALTRE CAPACITÀ E COMPETENZE

PIANIFICAZIONE TERRITORIALE, URBANISTICA; PROGETTAZIONE GRANDI STRUTTURE; PROGETTAZIONE STRUTTURE DI ACCIAIO, INSEGNAMENTO TECNOLOGIA DELL'ARCHITETTURA E STRUTTURE DI ACCIAIO; PROGETTAZIONE E SVILUPPO PIANI URBANISTICI DI SETTORE E PIANI TERRITORIALI DI SETTORE.

PATENTE

PATENTE DI GUIDA CLASSE "B"

ULTERIORI INFORMAZIONI

E' Membro del Comitato Diocesano per l'Edilizia di Culto della Curia di Albano

E' Membro del Consiglio Diocesano per gli Affari Economici della Curia di Albano

E' Membro della Commissione Diocesana per l'Arte Sacra della Curia di Albano

E' stato membro del **Comitato Tecnico Consultivo Regionale** (II sezione) presso l'Assessorato della Regione Lazio "Trasporti e Lavori Pubblici".

E' stato membro del **Comitato Tecnico Regionale** (LLPP) presso l'Assessorato della Regione Lazio "Lavori Pubblici e Casa", in qualità di valutatore della fattibilità tecnica dei progetti da ammettere a finanziamento;

Ha Collaborato con **Sviluppo Lazio** per l'analisi e l'approvazione dei progetti inseriti nella programmazione **DOCUP della Regione Lazio** ambito territoriale 1, obiettivo 2

Incaricato dalla **Litorale SpA** (agenzia regionale per la gestione finanziaria delle attività di recupero e rilancio sociale, economico, urbanistico ed ambientale della fascia costiera laziale) della gestione (relazione, supervisione e collaborazione alla stesura del bando) e consulenza alle Amministrazioni locali in relazione alla

Azione I.2.2 – riqualificazione del sistema insediativo

Azione II.1.1 – miglioramento e razionalizzazione dell'accessibilità al litorale e alle isole pontine

Già nominato **Commissario ad Acta dalla Regione Lazio**, Ass.to all'Urbanistica e Casa, in merito a concessioni edilizie nei comuni di:

- Pomezia (Roma),
- Sant'Angelo Romano,
- Roma

Già nominato **Commissario ad Acta, dalla Regione Lazio**, Ass.to all'Urbanistica e Casa, per la definizione ed approvazione dei PUCG nei Comuni di:

- Acquafondata (Fr)
- Vallerotonda (Fr)

Ha partecipato in qualità di coprogettista al concorso nazionale "I Sagrati d'Italia" – Progetto Segnalato dalle Commissioni Provinciali

Ha partecipato in qualità di coprogettista al concorso indetto dalla Fondazione Bardi per il recupero e riavvio del palazzo storico di proprietà del Pio Istituto sito nel centro storico di Firenze, via Michelozzi (piazza S. Spirito) – Progetto 4° classificato ex equo.

Inoltre ha dapprima lavorato per un pool di Società che realizzavano strutture in acciaio per grandi opere infrastrutturali e di servizio del territorio, con un ruolo di direttore di cantiere, responsabile della Qualità, controllo Qualità e gestione delle commesse.

Ha successivamente collaborato, come responsabile della G. Q. e innovazione tecnologica, con una nuova Società nello stesso settore di costruzione di strutture in acciaio per opere infrastrutturali a servizio del territorio.

La Società faceva parte di un Consorzio tra piccole e medie imprese di carpenteria d'acciaio e Società d'Ingegneria.

In quest'ultima Società ha in seguito sviluppato il settore progettazione.

Inoltre ha collaborato con Società consulente di Aeroporti di Roma spa

Negli anni di collaborazione con le due strutture industriali e, successivamente, quale libero Professionista, è tra l'altro intervenuto ne:

LAVORI STRADALI

- n. 3 viadotti in acciaio, composti ognuno da tre travate lg. mt 80.45 ed una lg. mt 64.45. Le travate erano alte circa 4 mt (due dei viadotti erano in curva), per la superstrada Rieti-Torano (tratto Gamagna-Colleviati);

- n. 1 viadotto in acciaio in travata unica di mt. 65 per la Tangenziale di Catania, in località Misterbianco;
- tratto in viadotto di circa 3 km. 'Vicarello-Stagno' sulla superstrada Fi-Pi-Li (località Cascina);
- n. 1 viadotto a travata continua (lg. 175 mt tot,) per il comune di Avellino.

LAVORI PER IL MIN. DELLE PP.TT.

- edificio PT di Pistoia (cons. RePont).
- complesso di edifici per il centro pt di Sesto Fiorentino (cons. ItalPont).
- struttura in acciaio dell'edificio centrale C.E.D. dell'ASST (Min. PP.TT.), a Roma, zona Spinaceto

LAVORI PER IL MINISTERO DEI TRASPORTI: FF.SS.

- n.2 ponti a travatura reticolare, a via inferiore sui canali Piovego e S.Gregorio (Padova).
- n. 2 cavalcaferrovia a zattera di fondazione galleggiante a Ponte Galeria (Roma) sulla linea di collegamento Roma-Fiumicino aereoporto.
- scalo merci di Maddaloni-Marcianise, torre di controllo (struttura edificio "A").
- Progetto di trasformazione da struttura a travi in cemento a struttura mista (acciaio-cemento) della zona ferroviaria definita 'Trincerone' a Salerno.

EDIFICI E STRUTTURE INDUSTRIALI E PER LA PRODUZIONE DI ENERGIA

- ampliamento della torre di produzione del Dash c/o stabilimento Procter & Gamble di Pomezia.
- Struttura in acciaio dello stabilimento Texas Inst. di Avezzano.
- componenti principali (vie di corsa,travi di parete, controventi verticali) e componenti secondari (strutture pedonali aeree), della sala macchine della centrale termoelettrica di Montalto di Castro
- strutture a profilo aperto dell'impianto GVR per la sala macchine succitata.
- sistemi di linee di tubazioni a grande diametro per il raffreddamento delle turbine.sempre per la succitata C.T.E.
- struttura principale della ciminiera per la centrale turbogas delle C.T.E. di Mont. di Castro.
- costruzione di n. due silos di raccolta delle ceneri leggere destinati alla centrale termoelettrica di Tavazzano
- Strutture e silos per le CTE di Pietrafitta, del Sulcis, di S. Quirico 3 Casali
- Strutture e silos per l'inceneritore dei rifiuti di Varsavia,
- Strutture e silos per la 'CTE nueva URC de Colombia'.
- Ha progettato, gestito la costruzione e posto in opera, per conto della Salini costruttori, il ponte (lg 110 mt) a travata continua di Il ctg. d'accesso all'Intake tower del complesso idroelettrico di Bumbuna, in Sierra Leone (West Africa).

EDIFICI SPORTIVI:

- fascioni verticali dello stadio " la Favorita" di Palermo (Italia '90)

EDIFICI ED IMPIANTI PUBBLICI E PRIVATI:

- primo livello, realizzato con travate da ponte, dell'edificio 'F' del complesso FAO di Roma.
- ampliamento degli uffici dell'Azienda, curandone anche l'intera gestione di commessa e la direzione lavori. Il progetto è stato pubblicato su 'GB-Osservatorio internazionale', rivista di Architettura.

INOLTRE HA ESEGUITO, I PROGETTI DI:

- capannone in acciaio per la logistica (con luce unica di campata pari a 35 mt.) da edificarsi ad Alessandria d'Egitto;
- n.2 hangar per elicotteri dell'esercito nazionale di Malta;

- ponte a travatura reticolare (lg. 81 mt) per lo scavalco del fiume Omo in Etiopia, sulla strada di collegamento Chida-Sodo (anche studio del varo);
- dimensionamento e calcolo dei giunti bullonati di 5 ponti a semplice trave appoggiata agli estremi sulla sopraelevata strada con luci comprese tra 15 e 25 mt.;
- edifici industriali per uno stabilimento nello Yemen del Nord: l'edificio maggiore era un capannone con luce massima libera di 35 mt.;
- progetto e direzione dei lavori per la costruzione dei teatri di posa provvisori del film 'Daylight'; teatro principale con luce libera di 12 mt. e lunghezza totale pari a 430 mt., ad altimetria variabile (erano state realizzate tutte le aree per gli effetti speciali);
- progetto di ristrutturazione e recupero di un antico casale per il suo recupero come Ostello della Gioventù con annesso auditorium, sala polivalente e parco per 5,5 ettari ad Aprilia (Lt);
- progetto per un albergo tre stelle di 80 stanze a Pomezia (Roma);
- rielaborazione del progetto esecutivo relativo al 'people advanced mover', di collegamento tra la stazione ed il costruendo satellite 'E' dell'Aeroporto di Fiumicino;
- progetto di max, definitivo, sopralluogo e fasi di coordinamento per la fase di progettazione del condizionamento e produzione in una manifattura di tabacchi nella città di Timisoara (Romania). Lo stabilimento ha una superficie totale di c.ca 8000 mq. con luci libere di 24 mt.;
- progetto di max per la realizzazione di uno stabilimento per l'imbottigliamento dell'acqua minerale nella città di Herculane (Romania);
- studio preliminare per la realizzazione della copia del teatro greco-romano di Sagunto per il set cinematografico in Marocco del film "Alessandro Magno"

Si autorizza l'uso dei dati personali ai sensi della legge 196/2003.

*Il sottoscritto **Architetto Claudio Favale**, ai sensi degli Art. 38 - 45 - 46 e 47 del DPR n° 445/2000, sotto la propria personale responsabilità civile e penale **DICHIARA** che tutti i dati e gli incarichi sopra menzionati sono veritieri*

Claudio Favale

