

PIANO ORGANIZZATIVO DI GESTIONE
ORGANISMO INTERMEDIO POR FESR 2014-2020

Aggiornato con Disposizione dell'Amministratore Unico n. 06 del 31 gennaio 2019

Firenze, maggio 2019

Sommario

Sommario.....	2
Premessa.....	3
La soluzione organizzativa adottata e il nuovo organigramma aziendale.....	3
Il funzionigramma aziendale.....	5
L'organico aziendale.....	12
Carichi di lavoro delle risorse impegnate nella gestione del POR FESR.....	15
Curriculum vitae di ciascuna figura coinvolta nella gestione del POR FESR.....	18
Manuali delle procedure adottati dall'O.I. per la gestione delle funzioni delegate.....	24

Premessa

Sviluppo Toscana S.p.A., ai sensi dell'art. 123 comma 6 del Regolamento (UE) n. 1303/2013 e della Legge Regionale n. 28 del 21 Maggio 2008, così come modificata con L.R. n. 50/2014 e da ultimo dalla L.R. n. 19/2018, opera quale Organismo Intermedio (OI) *in house* alla Regione Toscana, garantendo lo svolgimento secondo le specifiche che vengono riportate nei punti che seguono:

- delle funzioni di Responsabile della Gestione (RdG);
- delle funzioni di Responsabile di Controllo e Pagamento (RdCP).

Sviluppo Toscana S.p.A., garantisce l'espletamento delle funzioni affidate conformemente al principio di sana gestione finanziaria.

Nel presente Documento si illustra il Piano Organizzativo di Gestione, a seguire "POG", per meglio rappresentare la struttura organizzativa che ST si è data per adempiere al proprio mandato e svolgere le funzioni previste dalla L.R. di cui sopra ed in particolare per quelle di Responsabile di Gestione (RdG) e di Responsabile di Controllo e Pagamento (RdCP), nonché di "*Gestore del Sistema informatico unico*".

A seguito di nuove esigenze organizzative intervenute, si è reso necessario rivedere alcuni ruoli, precisando meglio gli adempimenti di alcuni responsabili, ed individuare nuovi U.O. .

Tali modifiche sono state approvate con Disposizione dell'Amministratore Unico n. 39 del 29/05/2019 ed entrano in vigore dal 01/06/2019.

La soluzione organizzativa adottata e il nuovo organigramma aziendale

L'organizzazione interna attuale di ST prevede il coordinamento e la direzione affidati ad un Amministratore Unico con funzioni dirigenziali, cui sono assegnati i poteri conferiti dallo Statuto della società, secondo il dettato della Legge Regionale n. 28/2008 e s.m.i.

La struttura organizzativa, stabilita dall'Amministratore Unico, anche a seguito dell'individuazione di ST quale Organismo intermedio responsabile delle attività di gestione, controllo e pagamento del POR FESR 2014-2020, si baserà sulle seguenti funzioni:

1. **Funzione di Responsabile della Gestione (RdG) delle attività del POR** connesse alle fasi di **accesso ai finanziamenti** del POR FESR attraverso l'acquisizione, la gestione e la conservazione delle domande presentate, nonché la gestione delle eventuali variazioni in itinere inerenti i beneficiari e gli interventi finanziati.
2. **Funzione di Responsabile di Controllo e Pagamento (RdCP).**

ST è una società *in house* della Regione Toscana a cui l'AdG ha affidato il compito di garantire la gestione, l'attuazione, la rendicontazione, il controllo e la sorveglianza operativa di numerose Attività/Linee di intervento del POR FESR.

ST dispone di un'organizzazione che, anche in base all'esperienza realizzata nella gestione di programmi comunitari della fase di programmazione 2007-2013, può assicurare livelli di efficienza ed efficacia all'altezza delle aspettative.

La nuova struttura organizzativa, opportunamente integrata in termini di risorse umane e rivista nella suddivisione di funzioni, si articola in unità organizzative con diversa articolazione di funzioni e compiti.

Le funzioni di staff sono articolate in "*Servizi*" ed "*Unità Operative*". I Servizi, che possono essere anche articolati a loro volta in Unità Operative, presidiano tutte le attività di funzionamento, gestione ed organizzazione aziendale. Le Unità Operative (UO) rappresentano l'unità organizzativa elementare per presidiare specifiche attività.

Le funzioni di linea sono articolate in Aree Strategiche di Attività (ASA) e a loro volta in Unità Operative. Le ASA presidiano lo svolgimento delle attività di produzione.

Il nuovo organigramma di ST predisposto è il seguente:

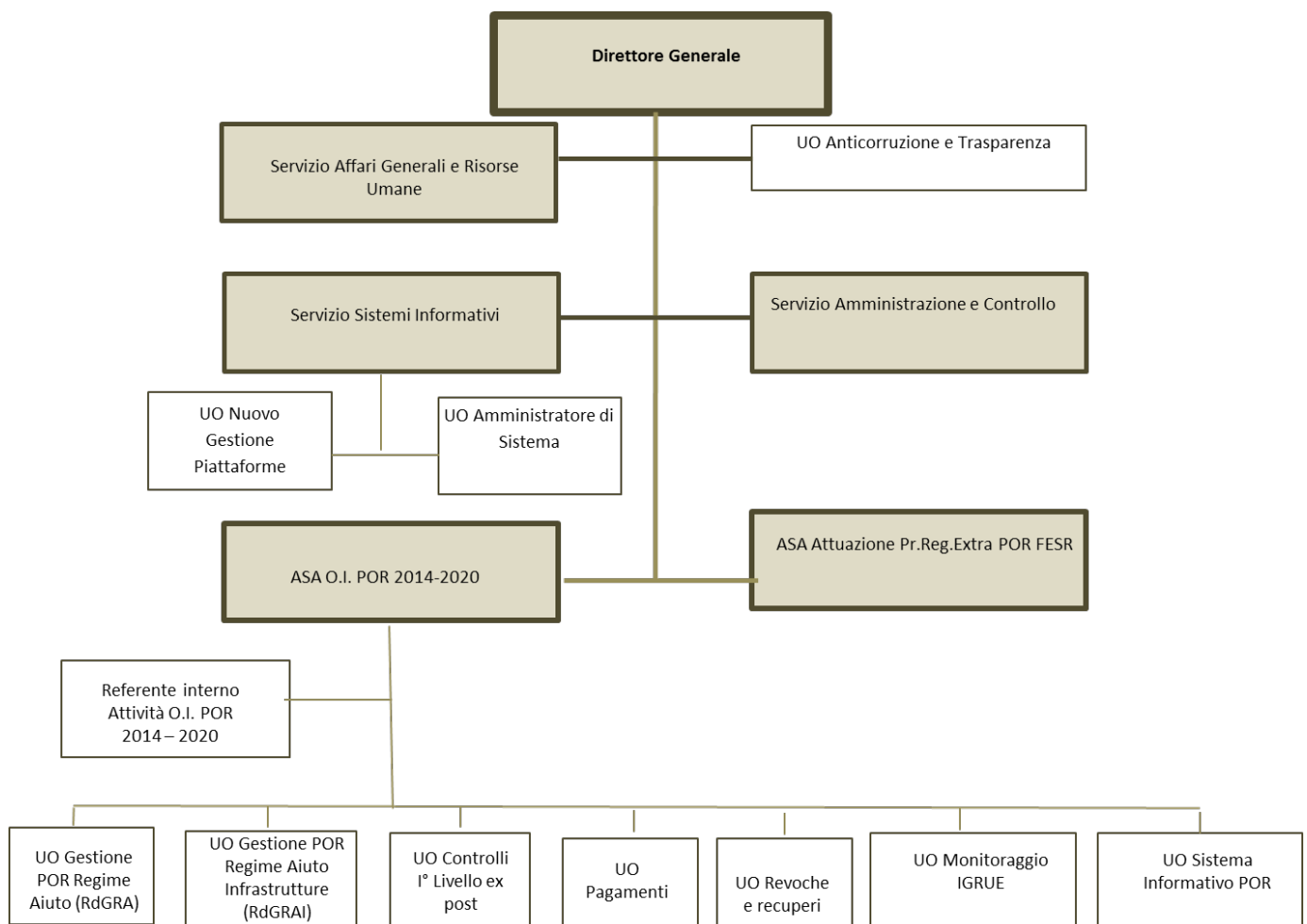

L'organigramma nel suo insieme realizza una razionalizzazione nell'organizzazione precedente accorpando alcune funzioni di staff e disegnando l'ASA O.I. POR 2014 – 2020 secondo quanto richiesto dall'Unione Europea per la gestione del POR.